

| | |
|---|--|
| ALLA ABIT STRADE SRL | PEC edilcasa2013@pec.it |
| ALL' ANAS SPA SERVIZIO RAPPORTI CON LA STAMPA PERUGIA | EMAIL fi.bargelli@stradeanas.it |
| ALL' ANAS SPA UFFICIO STAMPA | EMAIL uff.stampa@stradeanas.it |
| ALL' AREA COMPARTIMENTALE | |
| ALL' AREA COMPARTIMENTALE TOSCANA | EMAIL interoperabilita' |
| ALL' AREA COMPARTIMENTALE UMBRIA | EMAIL soc.pg@stradeanas.it |
| AL C.C.I.S.S. CENTRO RAI | EMAIL cciss@stradeanas.it |
| AL CATASTO STRADE | |
| AGLI CENTRO OPERATIVO 118 ASCOLI PICENO | PEC 118@asl13.marche.it |
| AL CENTRO OPERATIVO COMPARTIMENTALE DI ANCONA | EMAIL polstradacoc.an@poliziadistato.it |
| AL COMANDO PROVINCIALE CARABINIERI DI ASCOLI PICENO | PEC provapcdo@carabinieri.it |
| AL COMANDO PROVINCIALE VV.F ASCOLI PICENO | PEC com.salaop.ascolipiceno@cert.vigilfuoco.it |
| AL COMP.TO POLIZIA STRADALE DI ANCONA | PEC sezpolda.an@pecps.poliziadistato.it |
| AL COMP.TO. POLIZIA STRADALE MARCHE | PEC compartimento.polstrada.an@pecps.poliziadistato.it |
| AL COMUNE DI ANCARANO | PEC comune.ancarano.te@pec.it |
| AL COMUNE DI ASCOLI PICENO | PEC comune.ascolipiceno@actaliscertymail.it |
| AL COMUNE DI COLLI DEL TRONTO | PEC comune.collideltronto@postcert.it |
| AL COMUNE DI COLONNELLA (TE) | PEC comune.colonnella@pec.it |
| AL COMUNE DI FOLIGNANO | PEC comune.folignano@emarche.it |
| AL COMUNE DI MALTIGNANO | PEC anagrafe.comune.maltignano@emarche.it |
| AL COMUNE DI MONSAMPOLO DEL TRONTO | PEC comune.monsampolodeltronto@pec.it |

**Coordinamento Territoriale Centro
Area Compartimentale Marche**

Via Isonzo, 15 - 60124 Ancona - T [+39] 0715091 - F [+39] 071200400
Pec anas.marche@postacert.stradeanas.it - www.stradeanas.it

Anas S.p.A. - Gruppo Ferrovie dello Stato Italiane

Società con socio unico soggetta all'attività di direzione e coordinamento di Ferrovie dello Stato Italiane S.p.A. e concessionaria ai sensi del D.L. 138/2002 (convertito con L. 178/2002)

Sede Legale: Via Monzambano, 10 - 00185 Roma - T [+39] 06 44461 - F [+39] 06 4456224
Pec anas@postacert.stradeanas.it

Cap. Soc. € 2.269.892.000,00 - Iscr. R.E.A. 1024951 - P.IVA 2133681003 - C.F. 80208450587



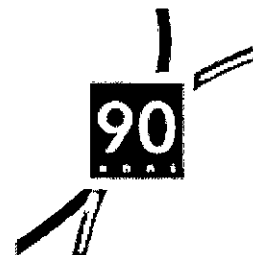

| | |
|--|---|
| AL COMUNE DI MONTEPRANDONE | PEC comune.montepandone@emarche.it |
| AL COMUNE DI S. EGIDIO ALLA VIBRATA | PEC pcertificata@pec.comune.santegidioallavibrata.te.it |
| AL COMUNE DI SAN BENEDETTO DEL TRONTO | PEC protocollo@cert-sbt.it |
| AL COMUNE DI SPINETOLI | PEC protocollo@pec.comune.spinetoli.ap.it |
| ALLA CROCE ROSSA ITALIANA DI ASCOLI PICENO | PEC cl.ascolipiceno@cert.cri.it |
| ALLA DIANAS DIREZIONE OPERATION E COORDINAMENTO TERRITORIALE | EMAIL interoperabilita' |
| ALLA DIANAS DIREZIONE RELAZIONI ESTERNE E RAPPORTI ISTITUZIONALI | EMAIL uff.stampa@stradeanas.its.it |
| SPETT.LE IMPRESERVICE SRL | PEC info@pec.impreservicesrl.it |
| ALLA PREFETTURA DI ASCOLI PICENO | PEC protocollo.prefap@pec.interno.it |
| ALLA PROGETTAZIONE E REALIZZAZIONE LAVORI AREA CENTRO | EMAIL interoperabilita' |
| ALLA PROTEZIONE CIVILE REGIONE MARCHE | PEC regione.marche.protciv@emarche.it |
| ALLA PROVINCIA DI ASCOLI PICENO | EMAIL gabriella.filipponi@provincia.ap.it |
| ALLA QUESTURA DI ASCOLI PICENO | PEC gab.quest.ap@pecps.poliziadistato.it |
| ALLA SALA OPERATIVA AREA COMPARTIMENTALE UMBRIA | EMAIL soc.pg@stradeanas.it |
| ALLA SALA OPERATIVA COMPARTIMENTALE | EMAIL soc.an@stradeanas.it |
| ALLA SALA OPERATIVA NAZIONALE | EMAIL salasituazioni@stradeanas.it |
| ALLA SEZIONE POLIZIA STRADALE DI ASCOLI PICENO | PEC sezpolstrada.ap@pecps.poliziadistato.it |
| ALL' U.R.P. | |
| ALL' UFFICIO TRASPORTI ECCEZIONALI | |
| A BIAGIO DI MICHELE | EMAIL b.dimichele@stradeanas.it |
| A GIOVANNI ANTONIO MAZZOCCO | EMAIL g.mazzocco@stradeanas.it |
| A GUALTIERO NARDINOCCHI | EMAIL g.nardinocchi@stradeanas.it |

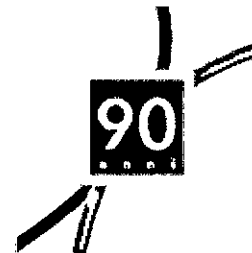

A MICHELE CURINA

EMAIL m.curina@stradeanas.it

A ROCCO D'ANGELO

EMAIL r.dangelo@stradeanas.it

OGGETTO

Cantiere - Interventi su sovrastruttura stradale e pavimentazione

*** Tratta R.A. 11 RACCORDO AUTOSTRADALE ASCOLI - PORTO D'ASCOLI dal km 5+700 al km 7+500,
Direzione: entrambe Corsie: tutte le corsie Provvedimenti: Spostamento su carreggiata opposta**

Con riferimento all'oggetto, si trasmette l'Ordinanza n. 325

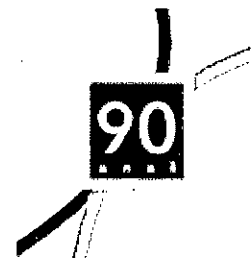
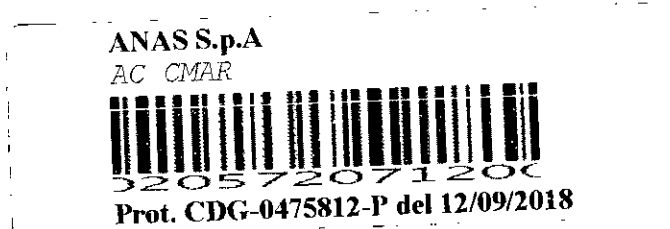

ORDINANZA N. 325

IL RESPONSABILE AREA COMPARTIMENTALE

PREMESSO

CHE lungo il RA11 Raccordo Autostradale "Ascoli - P.to d'Ascoli" sono stati aggiudicati i lavori di Manutenzione Straordinaria per il ripristino della pavimentazione stradale tra i km 3+100 e 3+550, tra i km 6+060 7+000, tra i km 11+300 e 12+100, tra i km 20+600 e 26+300 compresi gli svincoli "casello autostradale A14" e "innesto con la SS16" con risanamento della sovrastruttura in tratti saltuari ed esecuzione della segnaletica orizzontale e marginale, all'impresa ABIT STRADE srl con sede in Strada Provinciale 88 km 5+000 Maltignano (AP); CHE occorre dare inizio alle lavorazioni dal km 5+600 al km 7+300 con chiusura della carreggiata SX tra i km 5+700 ed il km 7+500 (direz. Ascoli Piceno) con contestuale chiusura dello svincolo di Maltignano sia in uscita che in entrata sulla carreggiata SX e deviazione con una sola corsia per senso di marcia su carreggiata DX (direz. San Benedetto del Tronto) secondo l'avanzamento dei lavori (Tav.25mod.);

VISTO

Il D.Lgs. n. 285 del 30/04/1992;

Il D.P.R del 16 dicembre 1995 n° 495 "Regolamento di esecuzione e di attuazione del codice della strada" e sue successive modificazioni e integrazioni con D.P.R 16 settembre 1996 n° 610

Il D.M. del 10/07/2002 "Disciplinare tecnico relativo agli schemi segnaletici, differenziati per categoria di strada, da adottare per il segnalamento temporaneo"

Il Decreto Interministeriale 04/03/2013 recante i "Criteri generali di sicurezza relativi alle procedure di revisione, integrazione e apposizione della segnaletica stradale destinata alle attività lavorative che si svolgono in presenza di traffico veicolare"

CONSIDERATO

Che dal km 4+200 al km 5+600 sono in corso le lavorazioni di manutenzione del Viadotto al km 5+334 regolamentate con ordinanza n.295/2018 dall'impresa "IMPRESERVICE SRL con sede in Via Galileo Galilei n.49 - 35035 Mestrino (PD);



ORDINA

* Spostamento su carreggiata opposta, su R.A. 11 RACCORDO AUTOSTRADALE ASCOLI - PORTO D'ASCOLI dal km 5+700 al km 7+500 in entrambe le direzioni su tutte le corsie a partire dalle ore 10:30 del 12/09/2018 alle ore 18:59 del 21/09/2018 con frequenza continuativa, ed interesserà tutti gli utenti

La chiusura della carreggiata SX tra i km 5+700 ed il km 7+500 (direz. Ascoli Piceno) con contestuale chiusura dello svincolo di Maltignano sia in uscita che in entrata sulla carreggiata SX e deviazione con una sola corsia per senso di marcia su carreggiata DX (direz. San Benedetto del Tronto), secondo l'avanzamento dei lavori (Tav.25mod.).

La presente ordinanza amplia il tratto di chiusura al traffico previsto con ordinanza n.295/2018;

I tratti stradali interessati dalle limitazioni, dell'ordinanza in argomento, sono situati nei territori comunali di Ascoli Piceno e Maltignano in Provincia di Ascoli Piceno;

Le prescrizioni, gli oneri, gli obblighi e le responsabilità inerenti quanto sopra ordinato sono a carico dell'Impresa "ABIT STRADE srl con sede in Strada Provinciale n.88 km 5+000 - Maltignano (AP)" - Ref. Angelo Pinto cell. 348-6007224).

La circolazione stradale lungo il suddetto tratto sarà regolamentata mediante l'apposizione della prescritta segnaletica di cantiere di cui agli allegati schemi segnaletici (Tav. 25mod.), opportunamente adattati ed integrati in base allo stato dei luoghi ed all'avanzamento del cantiere, il tutto nel rispetto del D.Lvo n° 285 del 30.04.1992 e del Regolamento di cui al D.P.R. n° 495 del 16.12.1992, come modificato ed integrato dal D.L. n° 360 del 10.09.1993.

La presente Ordinanza viene emessa a norma degli art. 6 e 21 e delle prescrizioni del Codice della Strada, del relativo Regolamento di attuazione e del Disciplinare Tecnico relativo agli schemi per il segnalamento temporaneo (Decreto del 10.07.2002 del Ministero Infrastrutture e Trasporti e supplemento straordinario alla Gazzetta Ufficiale n° 226 del 26.09.2002).Le disposizioni di cui alla presente Ordinanza saranno rese note al pubblico mediante apposizione della prescritta segnaletica, a cura ed onere dell'Impresa esecutrice dei lavori, responsabile anche del mantenimento in perfetta efficienza della stessa per l'intera durata del cantiere. Tutti i funzionari ed agenti di cui all'art. 12 del D.L. 285/92 sono incaricati dell'esecuzione della presente ordinanza ed è fatto obbligo a chiunque spetti di osservare e farne osservare il contenuto.

IL RESPONSABILE AREA COMPARTIMENTALE

(Ing. PAOLO TESTAGUZZA)



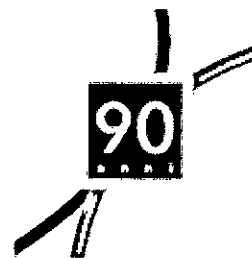

TEMPI DI PERCORRENZA

| Strada | Km iniziale | Km finale | Direzione | Corsia | Incremento tempi di percorrenza |
|--------|-------------|-----------|-----------|-----------------|---------------------------------|
| RA11 | 5+700 | 7+500 | entrambe | tutte le corsie | 5m |



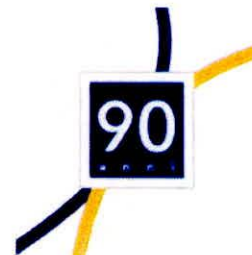

MAPPA COROGRAFICA

R.A. 11 RACCORDO AUTOSTRADALE ASCOLI - PORTO D'ASCOLI

Dal km. 5700 al km. 7500

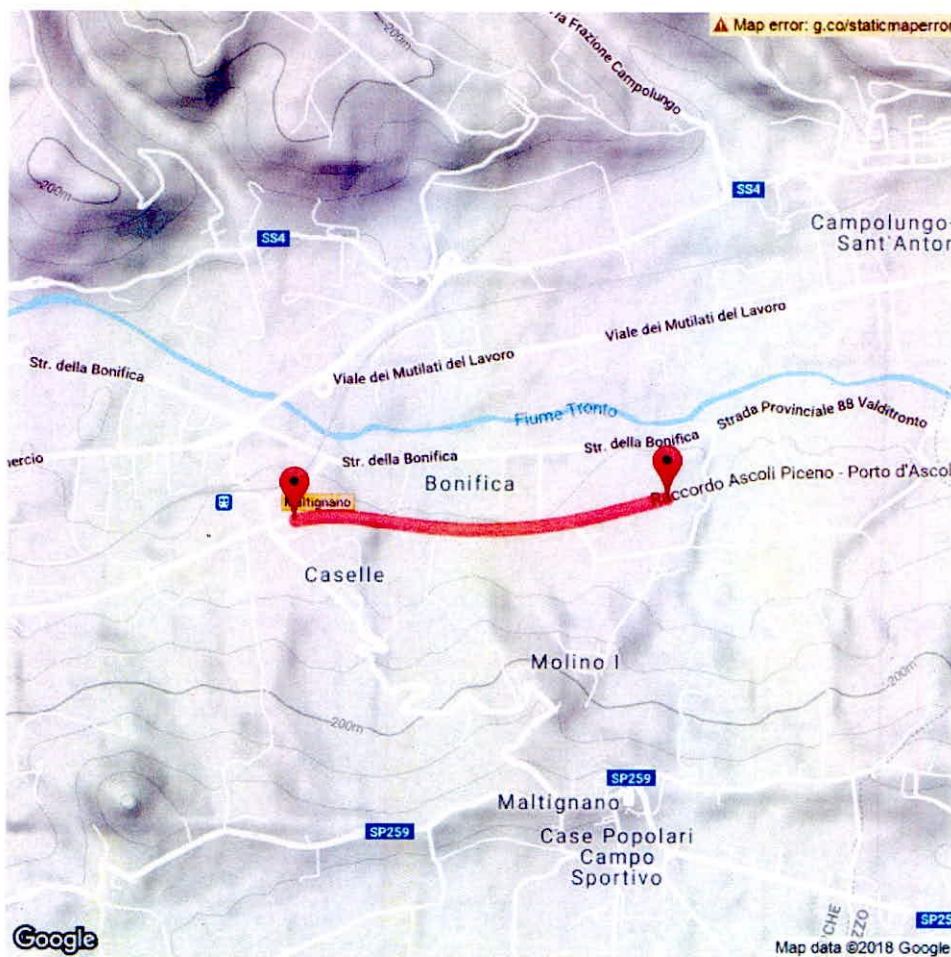



26-9-2002

Supplemento straordinario alla GAZZETTA UFFICIALE

Serie generale - n. 226

TAVOLA 25 MOD

*Deviazione
con una sola corsia per
senso di marcia su
carreggiata a due corsie*

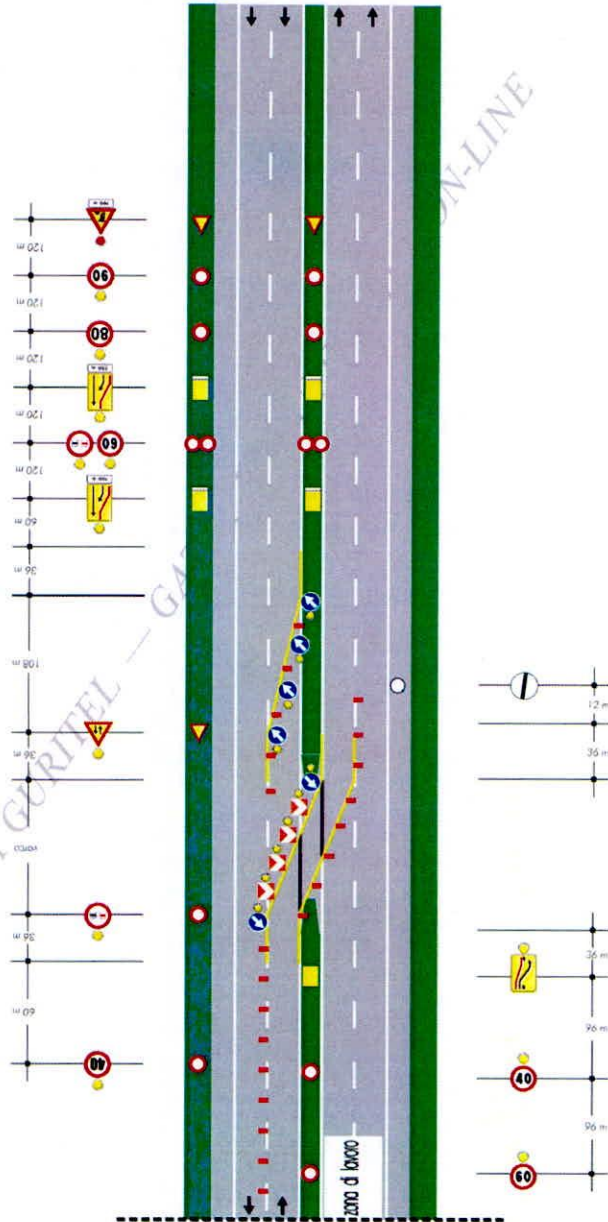

— 114 —



26-9-2002

Supplemento straordinario alla GAZZETTA UFFICIALE

Serie generale - n. 226

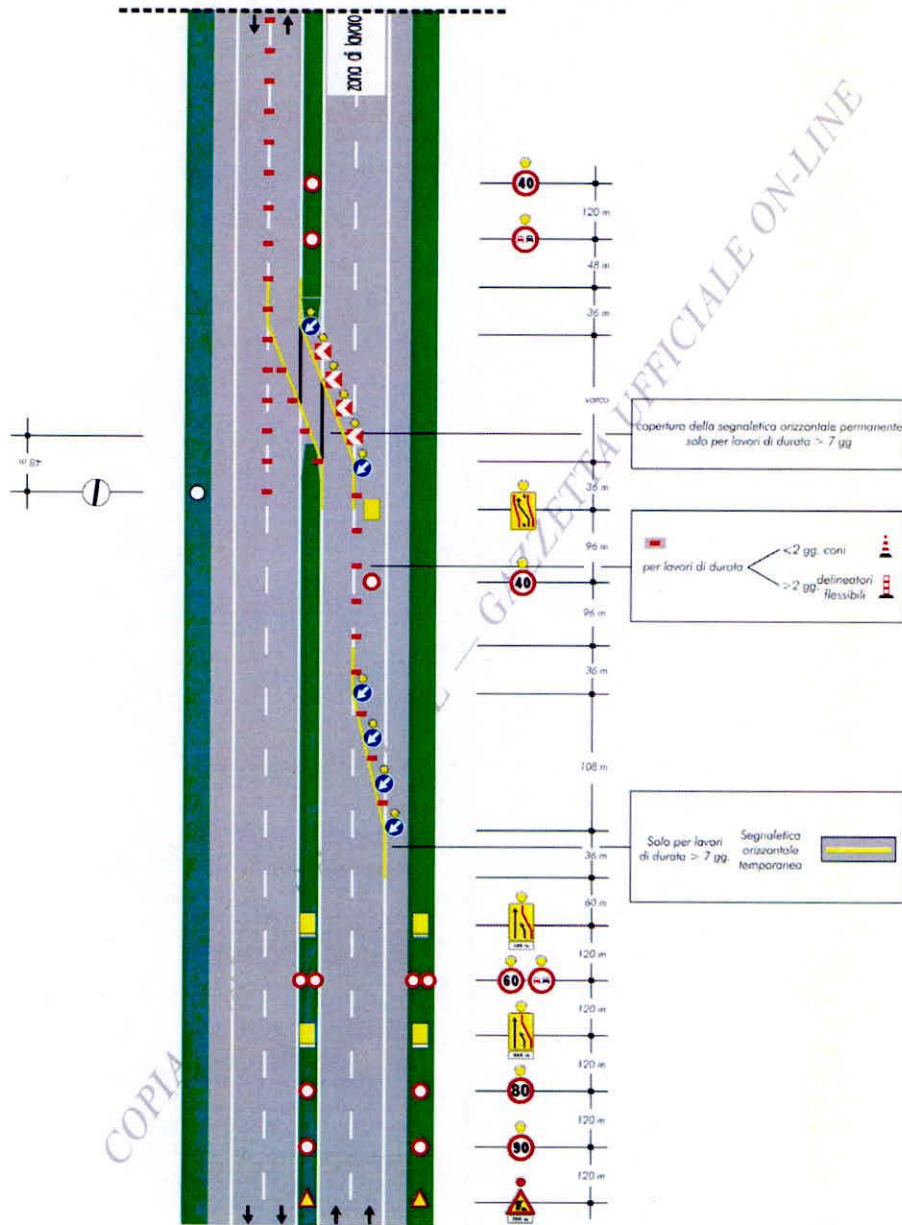

— 115 —