

ALLA PREFETTURA DI ASCOLI PICENO
ALLA PROVINCIA DI ASCOLI PICENO
ALLA QUESTURA DI ASCOLI PICENO
AL CENTRO OPERATIVO COMPARTIMENTALE DI ANCONA
AL COMP.TO POLIZIA STRADALE DI ANCONA
AL COMP.TO. POLIZIA STRADALE MARCHE
ALLA SEZIONE POLIZIA STRADALE DI ASCOLI PICENO
AL COMANDO PROVINCIALE CARABINIERI DI ASCOLI PICENO
AL COMANDO PROVINCIALE VV.F ASCOLI PICENO
ALLA PROTEZIONE CIVILE REGIONE MARCHE
AGLI CENTRO OPERATIVO 118 ASCOLI PICENO
ALLA CROCE ROSSA ITALIANA DI ASCOLI PICENO
AL COMUNE DI ANCARANO
AL COMUNE DI ASCOLI PICENO
AL COMUNE DI COLLI DEL TRONTO
AL COMUNE DI COLONNELLA (TE)
AL COMUNE DI FOLIGNANO
AL COMUNE DI MALTIGNANO
AL COMUNE DI MONSAMPOLO DEL TRONTO
AL COMUNE DI MONTEPRANDONE
AL COMUNE DI S. EGIDIO ALLA VIBRATA
AL COMUNE DI SAN BENEDETTO DEL TRONTO
AL COMUNE DI SPINETOLI
ALLA ABIT STRADE SRL
ALLA ATI ASFALTI SRL / ABIT STRADE SRL / FERRETTI SRL / SIGNAL SYSTEM SRL
ALL' ANAS SPA SERVIZIO RAPPORTI CON LA STAMPA PERUGIA
ALL' ANAS SPA UFFICIO STAMPA
ALL' AREA COMPARTIMENTALE
ALL' AREA COMPARTIMENTALE TOSCANA
ALL' AREA COMPARTIMENTALE UMBRIA
AL C.C.I.S.S. CENTRO RAI
AL CATASTO STRADE
ALLA DIANAS DIREZIONE OPERATION E COORDINAMENTO TERRITORIALE
ALLA DIANAS DIREZIONE RELAZIONI ESTERNE E RAPPORTI ISTITUZIONALI

Coordinamento Territoriale Centro

Area Compartmentale Marche

Via Isonzo, 15 - 60124 Ancona - T [+39] 0715091 - F [+39] 071200400
Pec anas.marche@postacert.stradeanas.it - www.stradeanas.it

Anas S.p.A. - Gruppo Ferrovie dello Stato Italiane

Società con socio unico soggetta all'attività di direzione e coordinamento di Ferrovie dello Stato Italiane S.p.A. e concessionaria ai sensi del D.L. 138/2002 (convertito con L. 178/2002)

Sede Legale: Via Monzambano, 10 - 00185 Roma - T [+39] 06 44461 - F [+39] 06 4456224
Pec anas@postacert.stradeanas.it
Cap. Soc. € 2.269.892.000,00 - Iscr. R.E.A. 1024951 - P.IVA 2133681003 - C.F. 80208450587



ALLA PROGETTAZIONE E REALIZZAZIONE LAVORI AREA CENTRO
ALLA SALA OPERATIVA AREA COMPARTIMENTALE UMBRIA
ALLA SALA OPERATIVA COMPARTIMENTALE
ALLA SALA OPERATIVA NAZIONALE
ALL' U.R.P.
ALL' UFFICIO TRASPORTI ECCEZIONALI
A BIAGIO DI MICHELE
A GUALTIERO NARDINOCCHI
A MICHELE CURINA
A ROBERTO CASTRA
A ROCCO D'ANGELO

OGGETTO

Cantiere - Interventi su sovrastruttura stradale e pavimentazione

* Tratta R.A. 11 RACCORDO AUTOSTRADALE ASCOLI - PORTO D'ASCOLI dal km 20+000 al km 24+200, chiusura carreggiata dx (dir. San Benedetto del Tronto), Corsie: tutte Provvedimenti: spostamento su carreggiata opposta

Con riferimento all'oggetto, si trasmette l'Ordinanza n. **159/2019/AN**

ORDINANZA N. 159/2019/AN

IL RESPONSABILE AREA COMPARTIMENTALE

PREMESSO

- Che lungo il RA 11 "Raccordo Autostradale Ascoli Piceno – Porto D'Ascoli" sono stati aggiudicati i Lavori di rafforzamento della pavimentazione stradale con ripristino delle pendenze trasversali e realizzazione del tappeto drenante nel tratto compreso dal km 18+000 al km 23+400 in entrambe le carreggiate, compresi i rami di svincolo. 1° STRALCIO. Accordo Quadro DGACQ 15-14 Lotto 3 in data 2016/07/06 all'A.T.I. Asfalti srl - Abit Strade srl - Ferretti srl - Segnal System srl;
- Che occorre eseguire le lavorazioni dal km 20+620 al km 23+730 con chiusura della carreggiata dx dal km 20+000 ed il km 24+200 (direz. San Benedetto Del Tronto) e deviazione con una sola corsia per senso di marcia su carreggiata SX (direz. Ascoli Piceno);

VISTO

- Il D.Lgs. n. 285 del 30/04/1992;
- Il D.P.R del 16 dicembre 1995 n° 495 "Regolamento di esecuzione e di attuazione del codice della strada" e sue successive modificazioni e integrazioni con D.P.R 16 settembre 1996 n° 610;
- Il D.M. del 10/07/2002 "Disciplinare tecnico relativo agli schemi segnaletici, differenziati per categoria di strada, da adottare per il segnalamento temporaneo"; di revisione, integrazione e apposizione della segnaletica stradale destinata alle attività lavorative che si svolgono in presenza di traffico veicolare";
- Il Decreto Interministeriale 04/03/2013 recante i "Criteri generali di sicurezza relativi alle procedure.

CONSIDERATO

- che per motivi di carattere tecnico e per ragioni di sicurezza della circolazione stradale occorre durante le attività lavorative, regolamentare il traffico in rapporto all'avanzamento del cantiere di lavoro;

ORDINA

* spostamento su carreggiata opposta su R.A. 11 RACCORDO AUTOSTRADALE ASCOLI - PORTO D'ASCOLI dal km 20+000 al km 24+200, chiusura carreggiata dx (dir. San Benedetto del Tronto), su tutte le corsie a partire dalle ore 09:00 del 07/05/2019 fino alle ore 18:00 del 14/06/2019; interesserà tutti gli utenti.

I tratti stradali interessati dalle limitazioni, dell'ordinanza in argomento, sono situati nei territori comunali di

San Benedetto del Tronto e Montepreandone in Provincia di Ascoli Piceno. Le prescrizioni, gli oneri, gli obblighi e le responsabilità inerenti quanto sopra ordinato sono a carico dell'Impresa "ABIT STRADE srl con sede in Strada Provinciale n.88 km 5+000 - Maltignano (AP)" - Ref. Angelo Pinto cell. 348-6007224). La circolazione stradale lungo il suddetto tratto sarà regolamentata mediante l'apposizione della prescritta segnaletica di cantiere di cui agli allegati schemi segnaletici (Tav. 25 mod, Tav.40.), opportunamente adattati ed integrati in base allo stato dei luoghi ed all'avanzamento del cantiere, il tutto nel rispetto del D.Lgs n° 285 del 30.04.1992 e del Regolamento di cui al D.P.R. n° 495 del 16.12.1992, come modificato ed integrato dal D.L. n° 360 del 10.09.1993. La presente Ordinanza viene emessa a norma degli art. 6 e 21 e delle prescrizioni del Codice della Strada, del relativo Regolamento di attuazione e del Disciplinare Tecnico relativo agli schemi per il segnalamento temporaneo (Decreto del 10.07.2002 del Ministero Infrastrutture e Trasporti e supplemento straordinario alla Gazzetta Ufficiale n° 226 del 26.09.2002). L'impresa esecutrice dei lavori in oggetto dovrà comunicare alla Sala Operativa Compartmentale (SOC) telefonicamente ai numeri 071.5092001 - 071.5092003 o via email: soc.an@stradeanas.it l'avvenuta effettiva installazione e rimozione del cantiere stradale in oggetto. Le disposizioni di cui alla presente Ordinanza saranno rese note al pubblico mediante apposizione della prescritta segnaletica, a cura ed onere dell'Impresa esecutrice dei lavori, responsabile anche del mantenimento in perfetta efficienza della stessa per l'intera durata del cantiere. Tutti i funzionari ed agenti di cui all'art. 12 del D.L. 285/92 sono incaricati dell'esecuzione della presente ordinanza ed è fatto obbligo a chiunque spetti di osservare e farne osservare il contenuto.

IL RESPONSABILE AREA COMPARTIMENTALE

(Ing. PAOLO TESTAGUZZA)

TEMPI DI PERCORRENZA

Strada	Km iniziale	Km finale	Direzione	Corsia	Incremento tempi di percorrenza
RA11	20+000	24+200	crescente	tutte le corsie	5m

TAVOLA 25

*Deviazione
con una sola corsia per
senso di marcia su
carreggiata a due corsie*

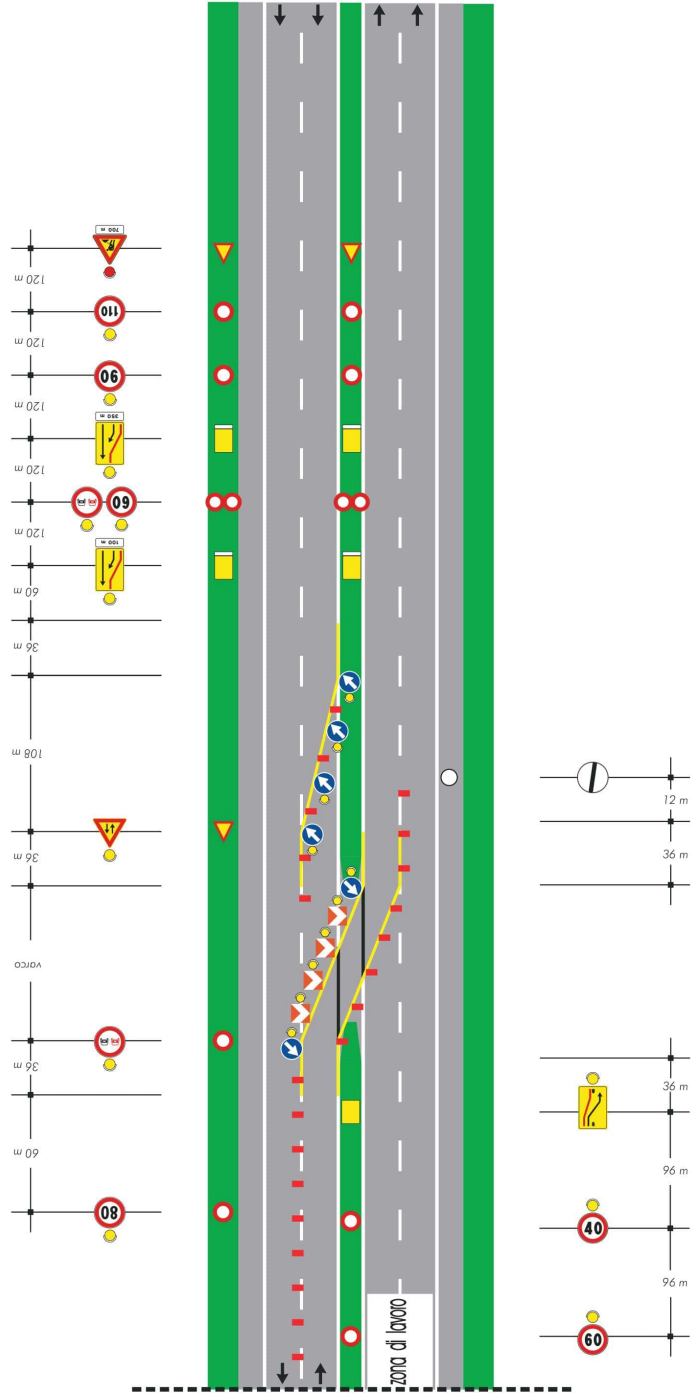



TAVOLA 40

*Cantiere mobile su
carreggiata a due corsie
chiusura della corsia
di sorpasso*

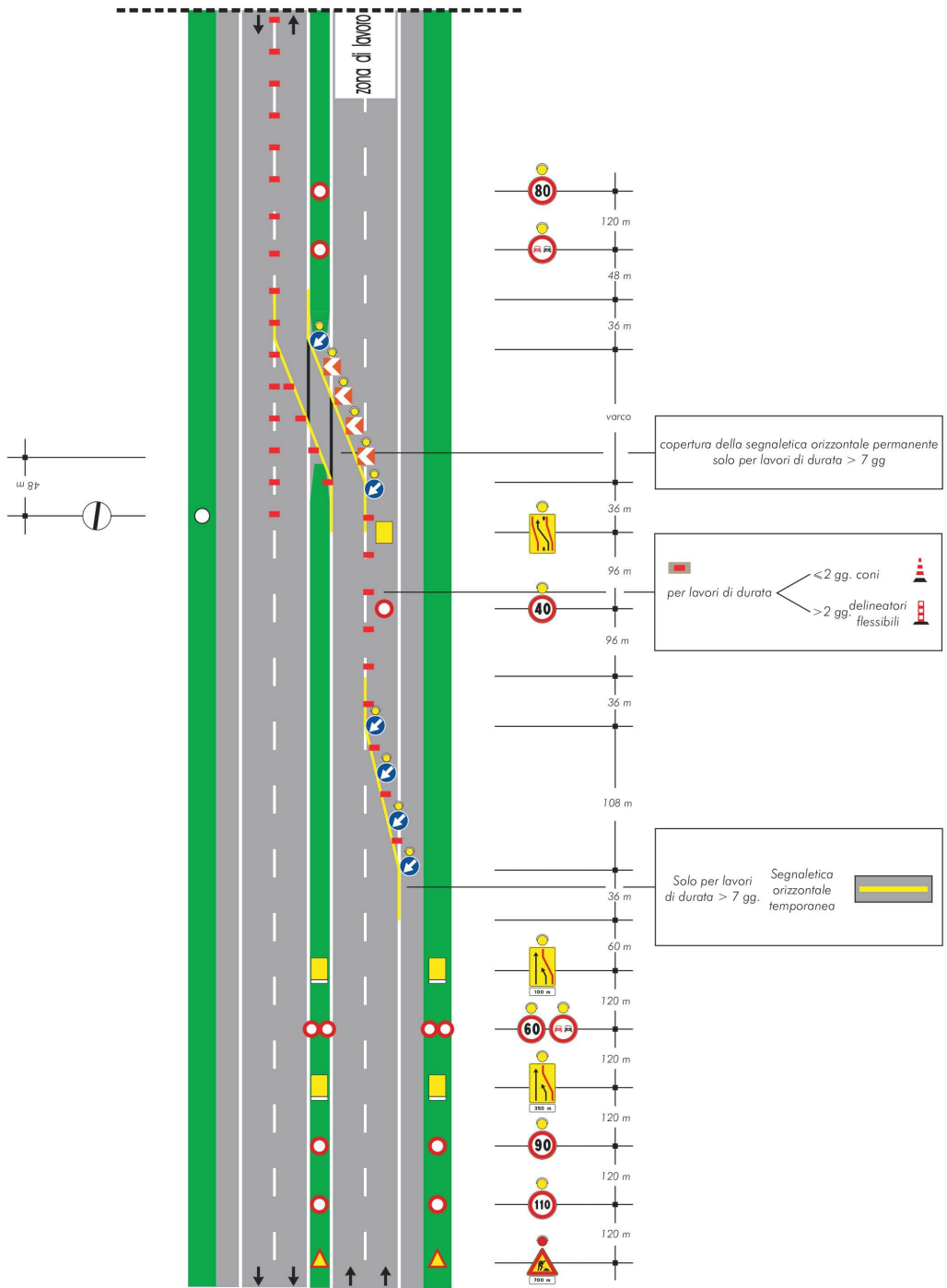