

ALLA PREFETTURA DI ASCOLI PICENO
ALLA REGIONE MARCHE SERVIZIO INFRASTRUTTURE TRASPORTO ENERGIA
ALLA QUESTURA DI ASCOLI PICENO
AL CENTRO OPERATIVO COMPARTIMENTALE DI ANCONA
AL COMP.TO POLIZIA STRADALE DI ANCONA
AL COMP.TO. POLIZIA STRADALE MARCHE
ALLA SEZIONE POLIZIA STRADALE DI ASCOLI PICENO
AL COMANDO PROVINCIALE CARABINIERI DI ASCOLI PICENO
AL COMANDO PROVINCIALE VV.F ASCOLI PICENO
ALLA PROTEZIONE CIVILE REGIONE MARCHE
AGLI CENTRO OPERATIVO 118 ASCOLI PICENO
ALLA CROCE ROSSA ITALIANA DI ASCOLI PICENO
AL COMUNE DI FOLIGNANO
AL COMUNE DI MALTIGNANO
ALL' ANAS SPA SERVIZIO RAPPORTI CON LA STAMPA PERUGIA
ALL' AREA COMPARTIMENTALE
ALL' AREA COMPARTIMENTALE TOSCANA
AL C.C.I.S.S. CENTRO RAI
AL CATASTO STRADE
ALLA DIANAS DIREZIONE OPERATION E COORDINAMENTO TERRITORIALE
ALLA DIANAS DIREZIONE RELAZIONI ESTERNE E RAPPORTI ISTITUZIONALI
ALLA PROGETTAZIONE E REALIZZAZIONE LAVORI AREA CENTRO
ALLA SALA OPERATIVA AREA COMPARTIMENTALE UMBRIA
ALLA SALA OPERATIVA COMPARTIMENTALE
ALLA SALA OPERATIVA NAZIONALE
ALL' U.R.P.
ALL' UFFICIO TRASPORTI ECCEZIONALI
A GUALTIERO NARDINOCCHI
A MICHELE CURINA
A ROCCO D'ANGELO
SPETT.LE BIANCHINI ANGELO SRL

Coordinamento Territoriale Centro

Area Compartmentale Marche

Via Isonzo, 15 - 60124 Ancona - T [+39] 0715091 - F [+39] 071200400
Pec anas.marche@postacert.stradeanas.it - www.stradeanas.it

Anas S.p.A. - Gruppo Ferrovie dello Stato Italiane

Società con socio unico soggetta all'attività di direzione e coordinamento di Ferrovie dello Stato Italiane S.p.A. e concessionaria ai sensi del D.L. 138/2002 (convertito con L. 178/2002)

Sede Legale: Via Monzambano, 10 - 00185 Roma - T [+39] 06 44461 - F [+39] 06 4456224
Pec anas@postacert.stradeanas.it
Cap. Soc. € 2.269.892.000,00 - Iscr. R.E.A. 1024951 - P.IVA 2133681003 - C.F. 80208450587



OGGETTO

Cantiere - Completamento, ammodernamento, potenziamento strada

* Tratta SS 259 VIBRATA dal km 22+036 al km 27+670 Corsie: di marcia Provvedimenti: senso unico alternato mediante impianto semaforico o movieri

Con riferimento all'oggetto, si trasmette l'Ordinanza n. **4/2019/AN**

ORDINANZA N. 4/2019/AN

IL RESPONSABILE AREA COMPARTIMENTALE

PREMESSO

- che è necessario provvedere con urgenza alla riparazione delle barriere stradali presenti lungo il tratto stradale in oggetto al fine di evitare situazioni di pericolo per la circolazione stradale;
- che l'Impresa BIANCHINI ANGELO S.r.l. con sede in via Romana n.27 - 06012 Citta di Castello (PU) - C.F. & P.I. n. 03567430545 – pec: bianchiniangelosrl@pec.it è risultata affidataria delle suddette lavorazioni;
- che occorre provvedere al completamento di lavorazioni di piccola entità;

VISTO

- Il D.Lgs. n. 285 del 30/04/1992;
- Il D.P.R del 16 dicembre 1995 n° 495 "Regolamento di esecuzione e di attuazione del codice della strada" e sue successive modificazioni e integrazioni con D.P.R 16 settembre 1996 n° 610;
- Il D.M. del 10/07/2002 "Disciplinare tecnico relativo agli schemi segnaletici, differenziati per categoria di strada, da adottare per il segnalamento temporaneo";
- Il Decreto Interministeriale 04/03/2013 recante i "Criteri generali di sicurezza relativi alle procedure di revisione, integrazione e apposizione della segnaletica stradale destinata alle attività lavorative che si svolgono in presenza di traffico veicolare".

ORDINA

* senso unico alternato mediante impianto semaforico o movieri su SS 259 VIBRATA dal km 22+036 al km 27+670 su corsia di marcia a partire dal 10/01/2019 fino al 31/01/2019 nella fascia oraria dalle 07:00 alle 18:00; interesserà tutti gli utenti.

Le prescrizioni, gli oneri, gli obblighi e le responsabilità inerenti quanto sopra ordinato sono a carico dell'Impresa: BIANCHINI ANGELO S.r.l. con sede in via Romana n.27 - 06012 Citta di Castello (PU) - C.F. & P.I. n. 03567430545 – pec: bianchiniangelosrl@pec.it referente in cantiere Sig. Enrico Bianchini (cell. 335.7475477). La circolazione stradale lungo il suddetto tratto sarà regolamentata mediante l'apposizione della prescritta segnaletica di cantiere di cui agli allegati schemi segnaletici (Tav. 64 - 65- 66rev), opportunamente adattati ed integrati in base allo stato dei luoghi ed all'avanzamento del cantiere, il tutto nel rispetto del D.lvo n.285 del 30/04/1992 e del Regolamento di cui al DPR n. 495 del16/12/1992, come modificato ed integrato dal D.L. n. 360 del 10/09/1993. La presente Ordinanza viene emessa a norma dell'art. 6 e delle prescrizioni del Codice della Strada, del relativo Regolamento di attuazione e del

Disciplinare tecnico relativo agli schemi per il segnalamento temporaneo (Decreto del 10.07.2002 del Ministero Infrastrutture e Trasporti e supplemento straordinario alla Gazzetta Ufficiale n. 226 del 26.09.2002). L'impresa esecutrice dei lavori in oggetto dovrà comunicare alla Sala Operativa Compartmentale (SOC) telefonicamente ai numeri 071.5092001 - 071.5092003 o via email: soc.an@stradeanas.it l'avvenuta effettiva installazione e rimozione del cantiere stradale in oggetto. Le disposizioni di cui alla presente Ordinanza saranno rese note al pubblico mediante apposizione della prescritta segnaletica, a cura ed onere dell'Impresa esecutrice dei lavori, responsabile anche del mantenimento in perfetta efficienza della stessa per l'intera durata del cantiere. Tutti i funzionari ed agenti di cui all'art. 12 del D.L. 285/92 sono incaricati dell'esecuzione della presente ordinanza ed è fatto obbligo a chiunque spetti di osservare e farne osservare il contenuto.

IL RESPONSABILE AREA COMPARTIMENTALE

(Ing. PAOLO TESTAGUZZA)

TEMPI DI PERCORRENZA

Strada	Km iniziale	Km finale	Direzione	Corsia	Incremento tempi di percorrenza
SS259	22+036	27+670	entrambe	corsia di marcia	2m

TAVOLA 64

Lavori sulla carreggiata con transito a senso unico alternato

NOTA: la sezione disponibile, inferiore a 5,60 m, richiede la segnalazione di senso unico alternato

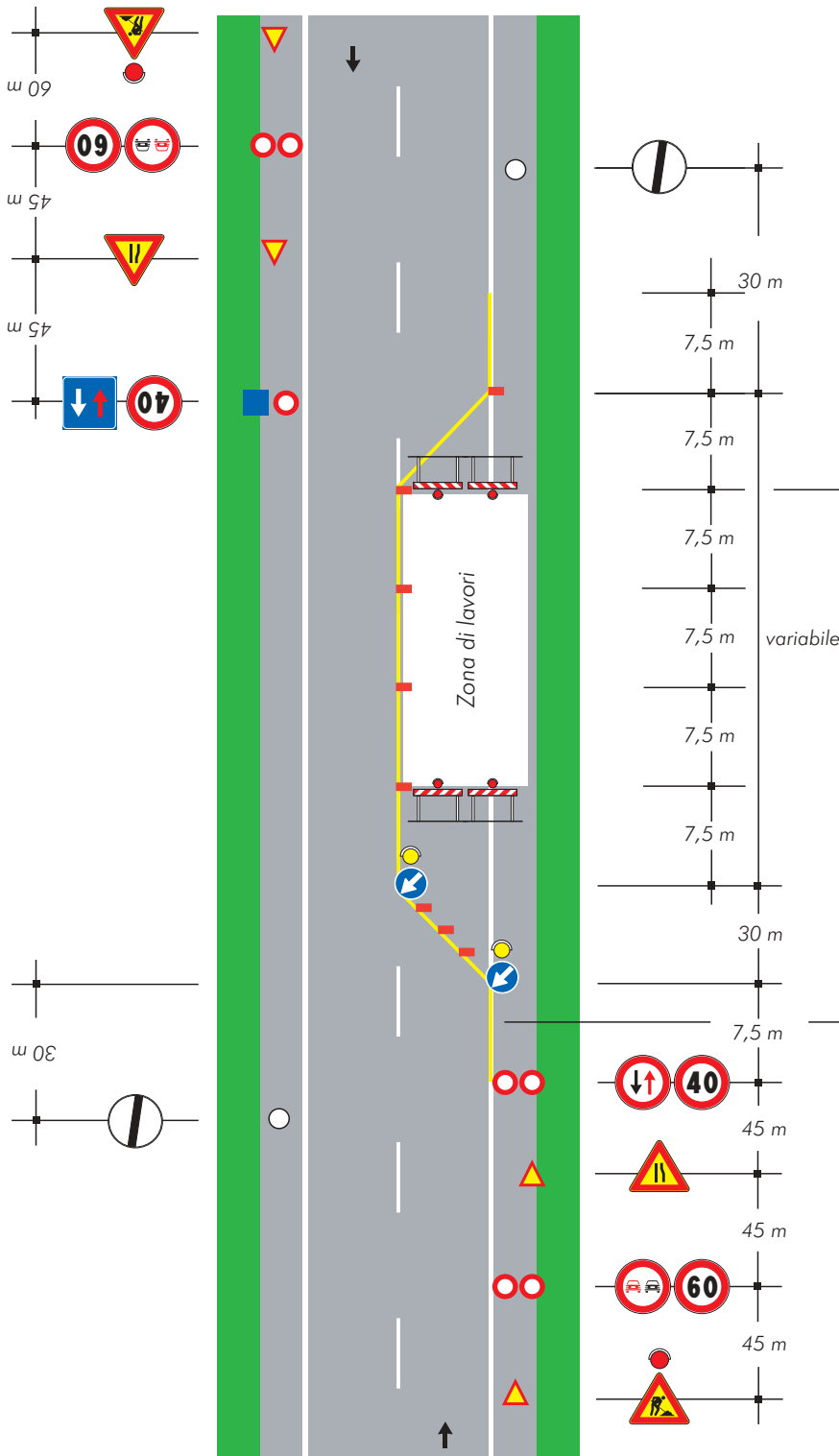

per lavori di durata

- < 2 gg. coni
- > 2 gg. delineatori flessibili

Solo per lavori di durata > 7 gg. Segnaletica orizzontale temporanea

TAVOLA 65

Lavori sulla carreggiata con transito a senso unico alternato regolato da movieri con palette

NOTA: la sezione disponibile, inferiore a 5,60 m, richiede la segnalazione di senso unico alternato

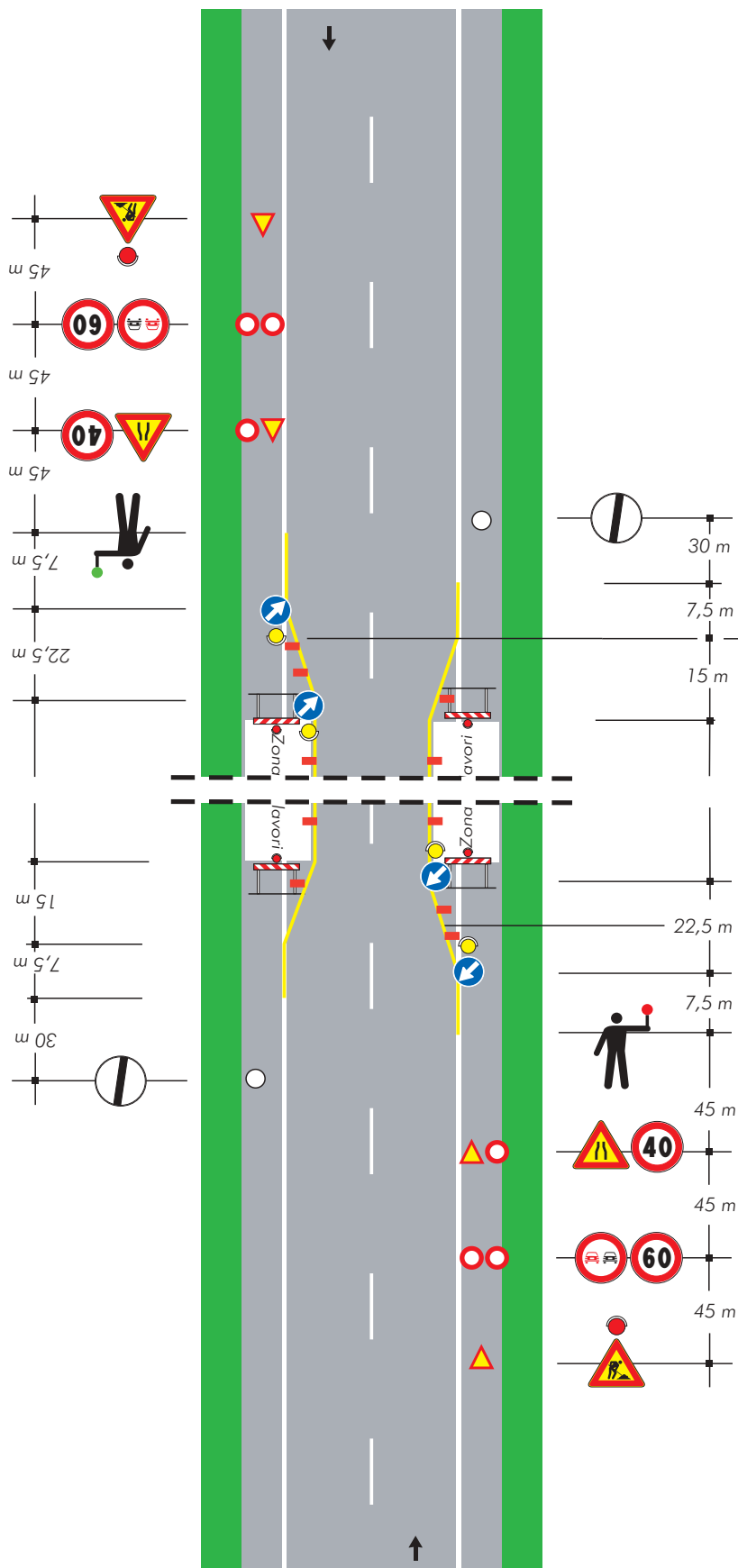

per lavori di durata

- < 2 gg. coni
- > 2 gg. delineatori flessibili

Solo per lavori di durata > 7 gg.

Segnaletica orizzontale temporanea

TAVOLA 66 REV

Lavori sulla carreggiata con transito a senso unico alternato regolato da impianto semaforico

NOTA: la sezione disponibile, inferiore a 5,60 m, richiede la segnalazione di senso unico alternato

