

ALLA PREFETTURA DI ASCOLI PICENO
ALLA PROVINCIA DI ASCOLI PICENO
ALLA QUESTURA DI ASCOLI PICENO
AL CENTRO OPERATIVO COMPARTIMENTALE DI ANCONA
AL COMP.TO POLIZIA STRADALE DI ANCONA
AL COMP.TO. POLIZIA STRADALE MARCHE
ALLA SEZIONE POLIZIA STRADALE DI ASCOLI PICENO
AL COMANDO PROVINCIALE CARABINIERI DI ASCOLI PICENO
AL COMANDO PROVINCIALE VV.F ASCOLI PICENO
ALLA PROTEZIONE CIVILE REGIONE MARCHE
AGLI CENTRO OPERATIVO 118 ASCOLI PICENO
ALLA CROCE ROSSA ITALIANA DI ASCOLI PICENO
AL COMUNE DI ANCARANO
AL COMUNE DI ASCOLI PICENO
AL COMUNE DI COLLI DEL TRONTO
AL COMUNE DI COLONNELLA (TE)
AL COMUNE DI FOLIGNANO
AL COMUNE DI MALTIGNANO
AL COMUNE DI MONSAMPOLO DEL TRONTO
AL COMUNE DI MONTEPRANDONE
AL COMUNE DI S. EGIDIO ALLA VIBRATA
AL COMUNE DI SAN BENEDETTO DEL TRONTO
AL COMUNE DI SPINETOLI
SPETT.LE IMPRESERVICE SRL
ALL' ANAS SPA SERVIZIO RAPPORTI CON LA STAMPA PERUGIA
ALL' ANAS SPA UFFICIO STAMPA
ALL' AREA COMPARTIMENTALE
ALL' AREA COMPARTIMENTALE TOSCANA
ALL' AREA COMPARTIMENTALE UMBRIA
AL C.C.I.S.S. CENTRO RAI
AL CATASTO STRADE
ALLA DIANAS DIREZIONE OPERATION E COORDINAMENTO TERRITORIALE
ALLA DIANAS DIREZIONE RELAZIONI ESTERNE E RAPPORTI ISTITUZIONALI
ALLA PROGETTAZIONE E REALIZZAZIONE LAVORI AREA CENTRO

Coordinamento Territoriale Centro

Area Compartimentale Marche

Via Isonzo, 15 - 60124 Ancona - T [+39] 0715091 - F [+39] 071200400
Pec anas.marche@postacert.stradeanas.it - www.stradeanas.it

Anas S.p.A. - Gruppo Ferrovie dello Stato Italiane

Società con socio unico soggetta all'attività di direzione e coordinamento di Ferrovie dello Stato Italiane S.p.A. e concessionaria ai sensi del D.L. 138/2002 (convertito con L. 178/2002)

Sede Legale: Via Monzambano, 10 - 00185 Roma - T [+39] 06 44461 - F [+39] 06 4456224
Pec anas@postacert.stradeanas.it
Cap. Soc. € 2.269.892.000,00 - Iscr. R.E.A. 1024951 - P.IVA 2133681003 - C.F. 80208450587



ALLA SALA OPERATIVA AREA COMPARTIMENTALE UMBRIA
ALLA SALA OPERATIVA COMPARTIMENTALE
ALLA SALA OPERATIVA NAZIONALE
ALL' U.R.P.
ALL' UFFICIO TRASPORTI ECCEZIONALI
A BIAGIO DI MICHELE
A GUALTIERO NARDINOCCHI
A MICHELE CURINA
A ROCCO D'ANGELO

OGGETTO

Cantiere - Completamento, ammodernamento, potenziamento strada

*** Tratta R.A. 11 RACCORDO AUTOSTRADALE ASCOLI - PORTO D'ASCOLI dal km 5+100 al km 5+700,
dir. San Benedetto del Tronto, Corsie: di marcia Provvedimenti: chiusura al traffico**

Con riferimento all'oggetto, si trasmette l'Ordinanza n. **2/2019/AN**

ORDINANZA N. 2/2019/AN

IL RESPONSABILE AREA COMPARTIMENTALE

PREMESSO

- CHE lungo il RA11 Raccordo Autostradale "Ascoli – P.to d'Ascoli" sono stati aggiudicati i lavori di Manutenzione Straordinaria "INTERVENTI DI RIPRISTINO E MESSA IN SICUREZZA A SEGUITO DEI DANNI CAUSATI DAGLI EVENTI SISMICI OCCORSI DAL 24 AGOSTO 2016 - RA11 LAVORI DI RIPRISTINO DEI DANNI CAUSATI DAGLI EVENTI SISMICI E MIGLIORAMENTO SISMICO DEL VIADOTTO AL KM 5+334" all'impresa "IMPRESERVICE SRL con sede in Via Galileo Galilei n.49 - 35035 Mestrino (PD)";
- CHE occorre installare correttamente le transizioni tra le barriere esistenti BL e le nuove barriere H3B BP Tipo Anas sulla carreggiata Dx (direz. San Benedetto Tr.) tra i km 5+100 e 5+700.
- CHE per eseguire tale lavorazione occorre chiudere la corsia di marcia della carreggiata Dx (Tav. 16-39);

VISTO

- Il D.Lgs. n. 285 del 30/04/1992;
- Il D.P.R del 16 dicembre 1995 n° 495 "Regolamento di esecuzione e di attuazione del codice della strada" e sue successive modificazioni e integrazioni con D.P.R 16 settembre 1996 n° 610;
- Il D.M. del 10/07/2002 "Disciplinare tecnico relativo agli schemi segnaletici, differenziati per categoria di strada, da adottare per il segnalamento temporaneo";
- Il Decreto Interministeriale 04/03/2013 recante i "Criteri generali di sicurezza relativi alle procedure di revisione, integrazione e apposizione della segnaletica stradale destinata alle attività lavorative che si svolgono in presenza di traffico veicolare";

ORDINA

* chiusura al traffico su R.A. 11 RACCORDO AUTOSTRADALE ASCOLI - PORTO D'ASCOLI dal km 5+100 al km 5+700, dir. San Benedetto del Tronto, su corsia di marcia a partire dalle ore 07:00 del 09/01/2019 fino alle ore 18:00 del 01/02/2019; interesserà tutti gli utenti.

I tratti stradali interessati dalle limitazioni, dell'ordinanza in argomento, sono situati nel territorio comunale di Maltignano in Provincia di Ascoli Piceno. Le prescrizioni, gli oneri, gli obblighi e le responsabilità inerenti quanto sopra ordinato sono a carico dell'Impresa "IMPRESERVICE SRL con sede in via Galileo Galilei n.49 -35035 Mestrino (PD)" tel.049-9004646 -Ref. Cesare Fiorentino cell. 347-1476877). La circolazione stradale lungo il suddetto tratto sarà regolamentata mediante l'apposizione della prescritta segnaletica di cantiere di cui allegati schemi segnaletici (Tav. 16-39), opportunamente adattati ed integrati in base allo stato dei

luoghi ed all'avanzamento del cantiere, il tutto nel rispetto del D.Lgs n° 285 del 30.04.1992 e del Regolamento di cui al D.P.R. n° 495 del 16.12.1992, come modificato ed integrato dal D.L. n° 360 del 10.09.1993. La presente Ordinanza viene emessa a norma degli art. 6 e 21 e delle prescrizioni del Codice della Strada, del relativo Regolamento di attuazione e del Disciplinare Tecnico relativo agli schemi per il segnalamento temporaneo (Decreto del 10.07.2002 del Ministero Infrastrutture e Trasporti e supplemento straordinario alla Gazzetta Ufficiale n° 226 del 26.09.2002). L'impresa esecutrice dei lavori in oggetto dovrà comunicare alla Sala Operativa Compartimentale (SOC) telefonicamente ai numeri 071.5092001 - 071.5092003 o via email:soc.an@stradeanas.it l'avvenuta effettiva installazione e rimozione del cantiere stradale in oggetto. Le disposizioni di cui alla presente Ordinanza saranno rese note al pubblico mediante apposizione della prescritta segnaletica, a cura ed onere dell'Impresa esecutrice dei lavori, responsabile anche del mantenimento in perfetta efficienza della stessa per l'intera durata del cantiere. Tutti i funzionari ed agenti di cui all'art. 12 del D.L. 285/92 sono incaricati dell'esecuzione della presente ordinanza ed è fatto obbligo a chiunque spetti di osservare e farne osservare il contenuto.

IL RESPONSABILE AREA COMPARTIMENTALE

(Ing. PAOLO TESTAGUZZA)

TEMPI DI PERCORRENZA

Strada	Km iniziale	Km finale	Direzione	Corsia	Incremento tempi di percorrenza
RA11	5+100	5+700	crescente	corsia di marcia	2m

MAPPA COROGRAFICA
R.A. 11 RACCORDO AUTOSTRADALE ASCOLI - PORTO D'ASCOLI
Dal km. 5100 al km. 5700

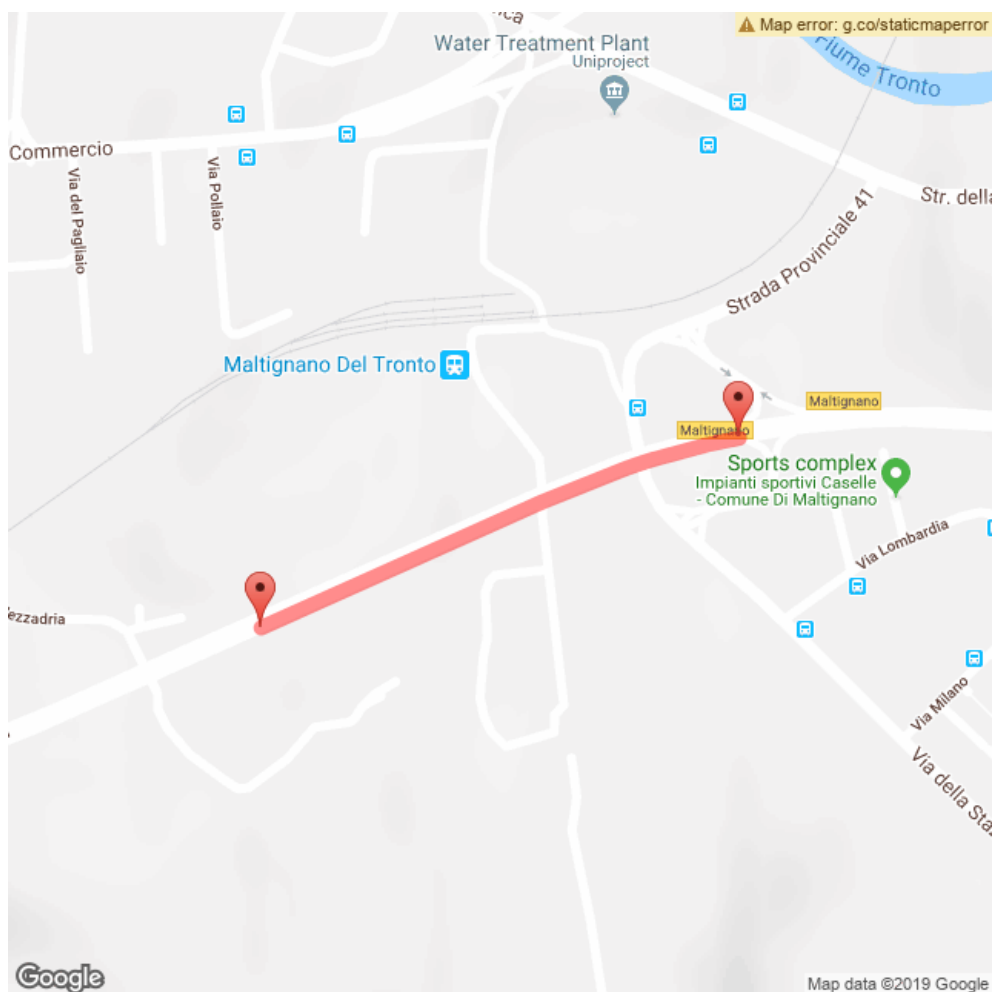



TAVOLA 39

Cantiere mobile su
carreggiata a due corsie
chiusura della corsia
di destra

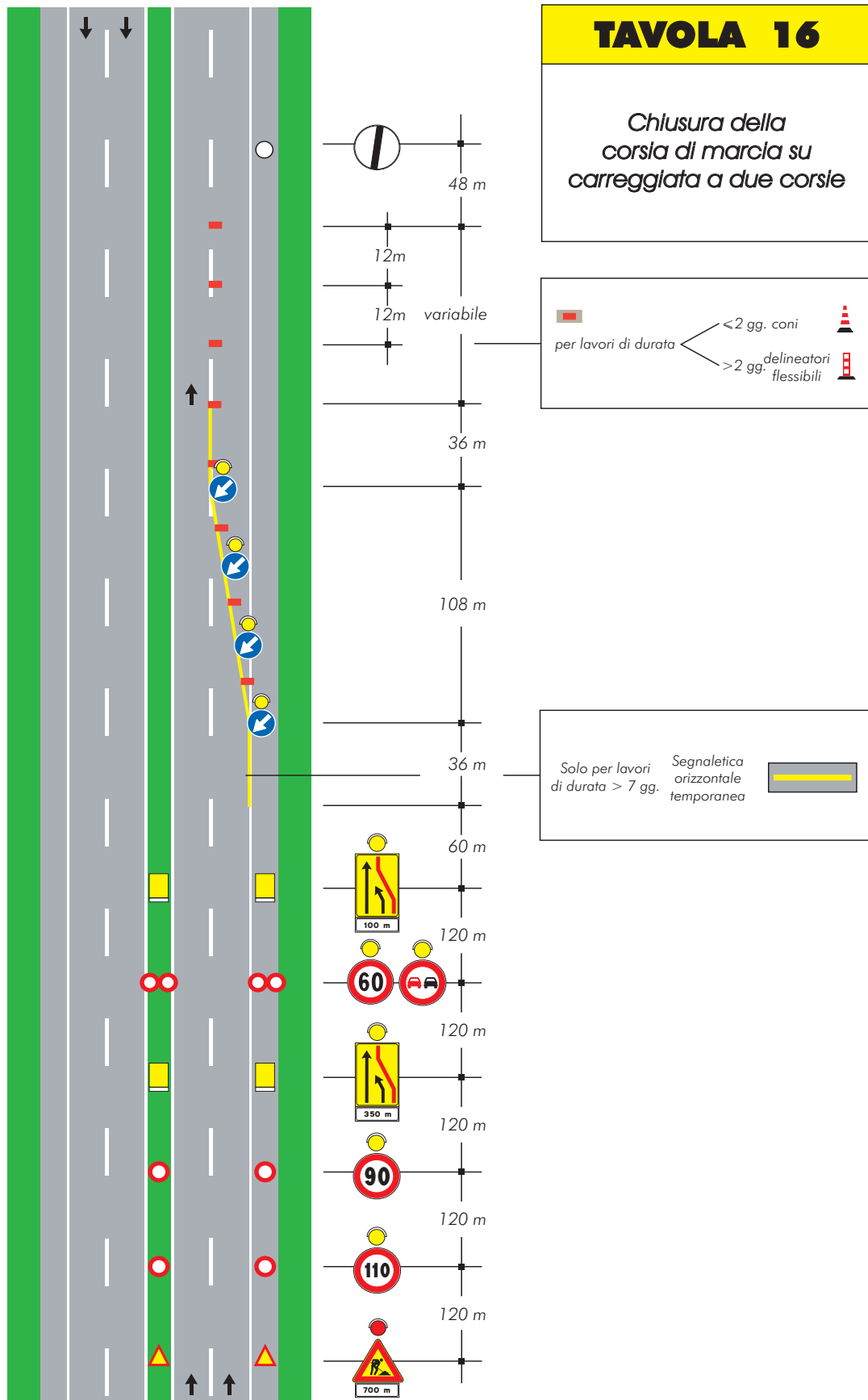
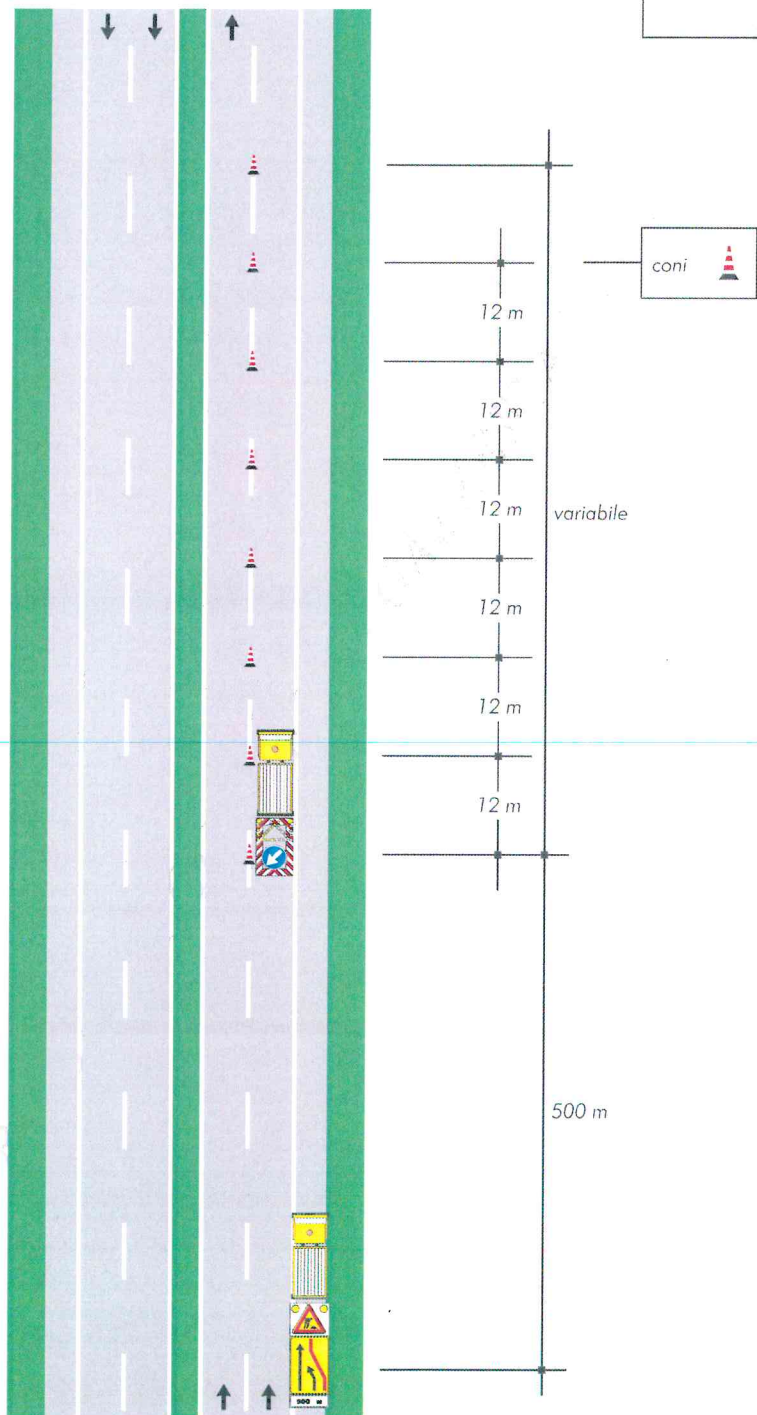

COPIA TR