

ALLA PREFETTURA DI ASCOLI PICENO
ALLA PROVINCIA DI ASCOLI PICENO
ALLA QUESTURA DI ASCOLI PICENO
AL CENTRO OPERATIVO COMPARTIMENTALE DI ANCONA
AL COMP.TO. POLIZIA STRADALE MARCHE
ALLA SEZIONE POLIZIA STRADALE DI ASCOLI PICENO
AL COMANDO PROVINCIALE CARABINIERI DI ASCOLI PICENO
AL COMANDO PROVINCIALE VV.F ASCOLI PICENO
ALLA PROTEZIONE CIVILE REGIONE MARCHE
AGLI CENTRO OPERATIVO 118 ASCOLI PICENO
ALLA CROCE ROSSA ITALIANA DI ASCOLI PICENO
AL COMUNE DI ASCOLI PICENO
AL COMUNE DI CASTEL DI LAMA
AL COMUNE DI CASTORANO
AL COMUNE DI COLLI DEL TRONTO
AL COMUNE DI FOLIGNANO
AL COMUNE DI MALTIGNANO
AL COMUNE DI MONSAMPOLO DEL TRONTO
AL COMUNE DI MONTEPRANDONE
AL COMUNE DI SAN BENEDETTO DEL TRONTO
AL COMUNE DI SPINETOLI
ALL' ANAS SPA SERVIZIO RAPPORTI CON LA STAMPA PERUGIA
ALL' AREA COMPARTIMENTALE ABRUZZO
ALL' AREA COMPARTIMENTALE UMBRIA
AL C.C.I.S.S. CENTRO RAI
AL CATASTO STRADE
ALLA DIANAS DIREZIONE RELAZIONI ESTERNE E RAPPORTI ISTITUZIONALI
ALLA SALA OPERATIVA AREA COMPARTIMENTALE UMBRIA
ALLA SALA OPERATIVA COMPARTIMENTALE
ALLA SALA OPERATIVA NAZIONALE
ALL' U.R.P.
ALL' UFFICIO TRASPORTI ECCEZIONALI
A GUALTIERO NARDINOCCHI
A MICHELE CURINA

Coordinamento Territoriale Centro

Area Compartmentale Marche

Via Isonzo, 15 - 60124 Ancona - T [+39] 0715091 - F [+39] 071200400
Pec anas.marche@postacert.stradeanas.it - www.stradeanas.it

Anas S.p.A. - Gruppo Ferrovie dello Stato Italiane

Società con socio unico soggetta all'attività di direzione e coordinamento di Ferrovie dello Stato Italiane S.p.A. e concessionaria ai sensi del D.L. 138/2002 (convertito con L. 178/2002)

Sede Legale: Via Monzambano, 10 - 00185 Roma - T [+39] 06 44461 - F [+39] 06 4456224
Pec anas@postacert.stradeanas.it
Cap. Soc. € 2.269.892.000,00 - Iscr. R.E.A. 1024951 - P.IVA 2133681003 - C.F. 80208450587



A ROBERTO CASTRA
A ROCCO D'ANGELO
SPETT.LE TECNOCONDOTTE DI COMINI ALBINO E FAUSTO SRL

OGGETTO

Cantiere - Ripristino viabilità per emergenze

*** Tratta SS 259 VIBRATA dal km 22+036 al km 27+670 Corsie: tutte Provvedimenti: senso unico alternato mediante impianto semaforico o movieri**

Lavori di ripristino danni, incidenti ed emergenze dal km 22+036 al km 27+670 della SS259 "Val Vibrata"

Con riferimento all'oggetto, si trasmette l'Ordinanza n. **116/2019/AN**

ORDINANZA N. 116/2019/AN

IL RESPONSABILE AREA COMPARTIMENTALE

PREMESSO

- Che la Ditta Tecnocondotte di Comini Albino e Fausto srl con sede a Castel di Lama (AP) Via Chifenti 5, P.Iva e C.F. 00447980442 Indirizzo PEC: tecnocondotte@pec.it è affidataria dei lavori di ripristino definitivo danni, incidenti ed emergenze dal km 22+036 al km 27+670 della SS259 "Val Vibrata".

VISTO

- gli Artt. 5 comma III e 6 comma IV lett. b del Codice della Strada D.Lgs. 30.04.1992 n° 285 e successive modifiche e integrazioni, che conferiscono all'Ente proprietario della strada il potere di stabilire con ordinanza obblighi, divieti e limitazione di carattere temporaneo o permanente alla circolazione stradale fuori dei centri abitati;
- il D.P.R. del 16.12.1995 n° 495 "Regolamento di Esecuzione e di Attuazione del Codice della Strada" e sue successive modifiche e integrazioni con D.P.R. 16.09.1996 n° 610;
- il D.M. del 10.07.2002 "Disciplinare Tecnico relativo agli schemi segnaletici, differenziati per categoria di strada, da adottare per il segnalamento temporaneo";
- il Decreto Interministeriale 04.03.2013 recante i "Criteri generali di Sicurezza relativi alle procedure di revisione, integrazione e apposizione della segnaletica stradale destinata alle attività lavorative che si svolgono in presenza di traffico veicolare;

CONSIDERATO

- che per motivi di carattere tecnico e per ragioni di sicurezza della circolazione stradale occorre durante le attività lavorative, regolamentare il traffico in funzione dei lavori di pronto intervento che si rendessero necessari e in rapporto all'avanzamento del cantiere di lavoro;

ORDINA

* senso unico alternato mediante impianto semaforico o movieri su SS 259 VIBRATA dal km 22+036 al km 27+670 su tutte le corsie a partire dalle ore 00:00 del 29/03/2019 fino alle ore 24:00 del 01/01/2020; interesserà tutti gli utenti.

I tratti stradali che saranno interessati dalla limitazione, dell'ordinanza in argomento, sono situati nei territori comunali di Ascoli Piceno, Folignano e Maltignano in Provincia di Ascoli Piceno; Le prescrizioni, gli oneri, gli obblighi e le responsabilità inerenti quanto sopra ordinato sono a carico dell'Impresa

Tecnocondotte di Comini Albino e Fausto srl con sede a Castel di Lama (AP) Via Chifenti 5, P.Iva e C.F. 00447980442 Indirizzo PEC: tecnocondotte@pec.it (Referente Sig. Comini Fausto cell. 349.3953852 - Cannella Giovanni 320.2980462 - Lucidi Emidio 347.8144131). L'impresa esecutrice dei lavori in oggetto dovrà comunicare alla Sala Operativa Compartimentale (SOC) telefonicamente al numero 071.509.2001 o via e-mail soc.an@stradeanas.it l'avvenuta effettiva installazione e rimozione del cantiere stradale in argomento. La circolazione stradale lungo il suddetto tratto sarà regolamentata mediante l'apposizione della prescritta segnaletica di cantiere di cui agli allegati schemi segnaletici (Tav. 65 e 66 rev.) opportunamente adattati ed integrati in base allo stato dei luoghi ed all'avanzamento del cantiere, il tutto nel rispetto del D.Lvo n° 285 del 30.04.1992 e del Regolamento di cui al D.P.R. n° 495 del 16.12.1992, come modificato ed integrato dal D.L. n° 360 del 10.09.1993. La presente Ordinanza viene emessa a norma degli art. 6 e 21 e delle prescrizioni del Codice della Strada, del relativo Regolamento di attuazione e del Disciplinare Tecnico relativo agli schemi per il segnalamento temporaneo (Decreto del 10.07.2002 del Ministero Infrastrutture e Trasporti e supplemento straordinario alla Gazzetta Ufficiale n° 226 del 26.09.2002). Le disposizioni di cui alla presente Ordinanza saranno rese note al pubblico mediante apposizione della prescritta segnaletica, a cura ed onere dell'Impresa esecutrice dei lavori, responsabile anche del mantenimento in perfetta efficienza della stessa per l'intera durata del cantiere. Tutti i funzionari ed agenti di cui all'art. 12 del D.L. 285/92 sono incaricati dell'esecuzione della presente ordinanza ed è fatto obbligo a chiunque spetti di osservare e farne osservare il contenuto.

IL RESPONSABILE AREA COMPARTIMENTALE

(Ing. PAOLO TESTAGUZZA)

TEMPI DI PERCORRENZA

Strada	Km iniziale	Km finale	Direzione	Corsia	Incremento tempi di percorrenza
SS259	22+036	27+670	entrambe	tutte le corsie	5m

TAVOLA 65

Lavori sulla carreggiata con transito a senso unico alternato regolato da movieri con palette

NOTA: la sezione disponibile, inferiore a 5,60 m, richiede la segnalazione di senso unico alternato

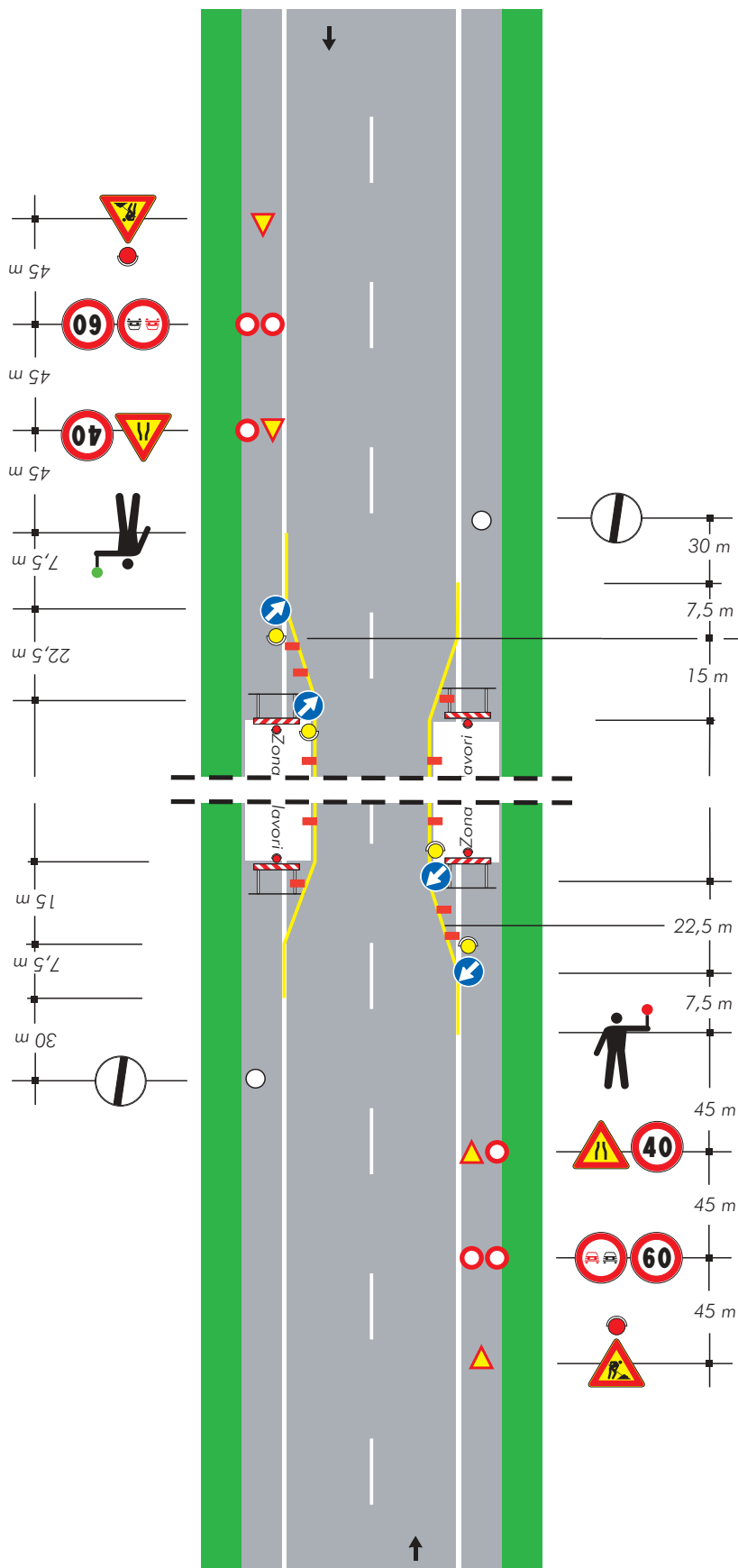

per lavori di durata

- < 2 gg. coni
- > 2 gg. delineatori flessibili

Solo per lavori di durata > 7 gg.

Segnaletica orizzontale temporanea

TAVOLA 66 REV

Lavori sulla carreggiata
con transito a senso unico
alternato regolato da
impianto semaforico

NOTA: la sezione disponibile, inferiore a
5,60 m, richiede la segnalazione di senso
unico alternato

